An ALLIED UNIVERSAL Company

UNSERE UNTERNEHMENSPOLITIK

Als globaler und lokaler Marktführer ist es unser oberstes Ziel, Sicherheitsdienstleistungen von höchster Qualität und zur vollsten Zufriedenheit unserer Kunden zu erbringen.

Dabei übernehmen wir gemeinsam Verantwortung für Mensch und Umwelt und verpflichten uns:

- durch umsichtiges und nachhaltiges Handeln, einen sicheren und sauberen Lebensraum für heutige und zukünftige Generationen zu gewährleisten;
- mit unseren Mitarbeiter:innen in einem regelmäßigen Dialog zu stehen, durch Schulungen das Bewusstsein für Qualität, Umwelt, Arbeitssicherheit und Gesundheitsschutz zu fördern und darüber hinaus einen offenen Informationsaustausch sowie das Einbringen von Ideen und Verbesserungsvorschlägen sicherzustellen;
- durch ein Integriertes Managementsystem alle relevanten gesetzlichen und behördlichen Vorschriften sowie die internen G4S-Standards zu überwachen und einzuhalten und die wirtschaftliche Leistungsfähigkeit der Organisation sicherzustellen;
- die notwendigen Voraussetzungen zu schaffen, um unsere Ziele in den Bereichen Qualität, Umweltschutz sowie Arbeitssicherheit und Gesundheitsschutz zu erreichen und nach Möglichkeit zu übertreffen;
- das Integrierte Managementsystem gemäß den Anforderungen der ISO 9001, 14001 und 45001 sowie der EMAS-Verordnung konsequent anzuwenden und ständig zu optimieren.

In Wien on 18.10.2024

ENVIRONMENT

There for our

Wir gehen sorgsam mit der Natur um und sind ständig bestrebt, Umweltbelastungen so weit wie möglich zu vermeiden, indem wir uns zur kontinuierlichen Verbesserung unserer Umweltleistung verpflichten.

Ressourcen werden schonend und mit Bedacht eingesetzt. Der Gedanke der Nachhaltigkeit steht dabei stets im Mittelpunkt, sodass wir gemeinsam den ökologischen Fußabdruck reduzieren und einen wesentlichen Beitrag zur Erhaltung einer lebenswerten Umwelt leisten.

Umweltbewusstes Handeln, sowohl im betrieblichen als auch im privaten Bereich, wird als Aufgabe aller verstanden. Wir überprüfen regelmäßig die aktuellen und zukünftigen Auswirkungen unserer Tätigkeiten auf die Umwelt und legen auf Basis der gewonnenen Erkenntnisse geeignete Maßnahmen für nachhaltiges Wirtschaften fest.

PEOPLE

There for our

Wir übernehmen Verantwortung für die Sicherheit und Gesundheit unserer Mitarbeiter:innen in ihrem Arbeitsumfeld, indem wir Gefahren beseitigen, Risiken begrenzen, Arbeitsunfälle und arbeitsbedingte Erkrankungen bestmöglich verhindern und ihre Leistungsfähigkeit durch geeignete Programme und Initiativen fördern.

Die Zufriedenheit unserer Mitarbeiter:innen hat für uns höchste Priorität. Sie spiegelt unsere Arbeit im Unternehmen und bei unseren Kunden wider. Wir setzen auf langjährige Mitarbeiter:innen, deren persönliche Stärken gefördert werden und die stolz darauf sind, ein Teil von G4S zu sein.

Unsere Unternehmensziele werden maßgeblich durch verantwortungsbewusste und kompetente Mitarbeiter:innen erreicht. Diese Eigenschaften werden durch laufende Betreuung, entsprechende Aus- und Weiterbildungsmaßnahmen sowie die Förderung interner Verbesserungskreisläufe gewährleistet.

PARTNERS

There for our

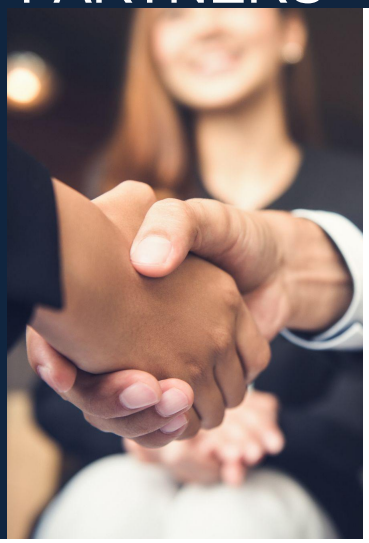

Wir streben langfristige Partnerschaften mit unseren Kunden an, die von Zuverlässigkeit, Professionalität und Transparenz geprägt sind. Durch klar definierte, überwachte und kontinuierlich verbesserte Arbeitsabläufe sichern wir einen gleichbleibend hohen Qualitätsstandard und sorgen für Effizienz und eindeutige Verantwortlichkeiten. So erreichen wir gemeinsam das bestmögliche, an die aktuelle Situation angepasste Sicherheitsniveau.

Unsere Lieferanten und externen Dienstleister sind ein wichtiger Teil der Wertschöpfungskette und sichern unser Kerngeschäft. Bei der Auswahl achten wir darauf, dass die in unserem Verhaltenskodex für Lieferanten definierten Kriterien für Arbeitssicherheit und Gesundheitsschutz sowie die dort verankerten Richtlinien zu Umweltschutz und sozialer Verantwortung eingehalten werden.

Mit Behörden, der gesetzlichen Unfallversicherung und unseren Geschäftspartnern pflegen wir einen regelmäßigen Dialog zur gemeinsamen verantwortungsvollen Umsetzung des Arbeits- und Gesundheitsschutzes auf allen Prozessstufen und in allen Bereichen unseres Unternehmens. Darüber hinaus setzen wir auf eine offene Umweltkommunikation und -information, die alle interessierten Parteien einbezieht.

In Wien on 18.10.2024

Wien, Oktober 2024

Mag. (FH) Alexander Kraus
Geschäftsführer

An Allied Universal Company